

ふくいは楽しい！ふくいは安心！ふくいは元気！

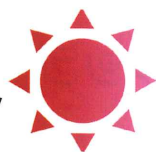

広報ふくい

2024

5/10

No.1636

FUKUOKA CITY

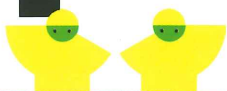

カフェに遊びに来てね！



川で、なにをする？

まちなかの大自然 足羽川に 新しいレジャースポットが誕生！



キャンプも楽しめる！



川遊びも満喫できる！



LINE



HP



X



Facebook

3月19日、足羽川に架かる幸橋北詰に、まちなかの新しいにぎわいの拠点「ヨリバ」がオープン。足羽川で人々が集う「寄り場(合流地点)」をイメージしており、水辺でのアクティビティやキャンプ、バーベキューなどを楽しむことができます。

フロアマップ

2階

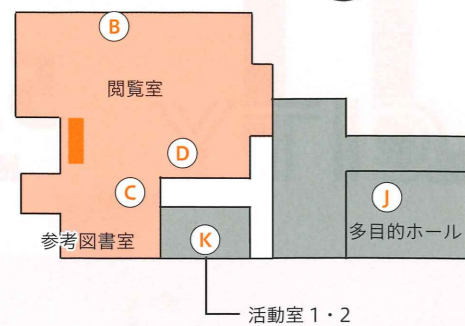

1階

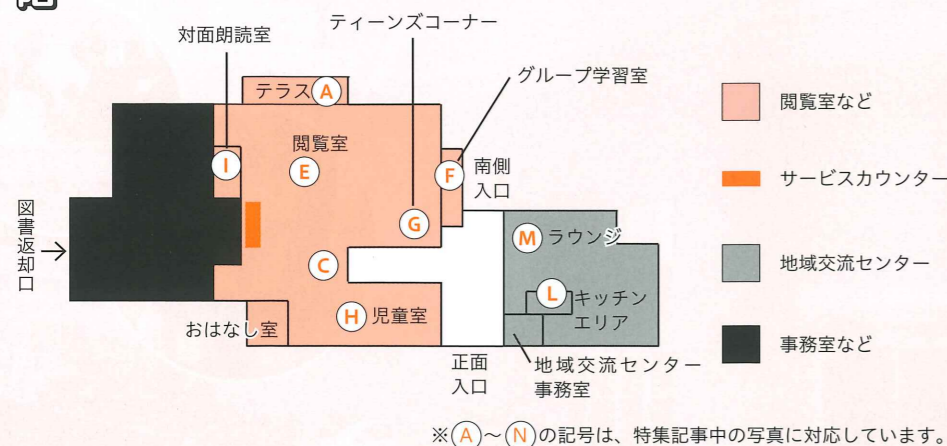

正面玄関（建物北側）には、リニューアル前の赤レンガが使われており、当時の面影が感じられます。



リニューアル前の外観

市立図書館が新しくなったよ！

広くて明るい！
本とも、人とも仲良くできる！



昭和51年に開館した市立図書館は、これまで、市が設置する図書館の中央館的役割を担ってきました。施設の老朽化が著しくなったため、令和4年9月からリニューアル工事を実施し、今年の5月に「地域交流センター」を併設した新しい市立図書館がオープンしました。子どもから高齢者まで、多くの市民が集い、学習し、交流する「市民とともに成長する図書館」を、図書館職員が紹介します。

1 明るく開放的な空間に！

明るく見晴らしの良い窓際にも席を設置。天気の良い日には、1階のテラスで読書を楽しむこともできます。また、白を基調とした内装が、屋内を明るい空間にしています。



A テラス



B 2階南側の窓際席

2 ゆったりとした時間を過ごせる

以前は、1階に集中していた一般図書を2階にも配置することで、1階・2階共に、広々とした空間を実現。書棚の間隔が広くなり、ベビーカーや車いすの人でも通路でゆったりと本を選ぶことができます。



D 2階閲覧室のカウンター席



E 1階閲覧室

1階から2階にかけて吹き抜けがあり、館内をより広く感じることができます。2階の吹き抜けの周りには、丸い形の書棚になっています。



佐藤主幹



C 2階にある丸い形の書棚

2階には、貸し出しできない貴重な郷土資料だけでなく、貸し出しできる資料も並べました。歴史や地理などの調べものが、よりしやすくなりました。

環境に優しい建物！

複層ガラスや、高性能なLED照明・空調システムを使うことで、同規模の一般建築物と比べて年間の消費エネルギーを50%以下に抑えた、市内公共施設で初となる「ZEB Ready」仕様の建物です。



1階天井

年齢や目的に合わせた機能的な配置！

3 8人程度まで使えるグループ学習室ができました（利用には申し込みが必要で、事前に予約することもできます）。また、中高生向けの「ティーンズコーナー」を、一般図書コーナーやグループ学習室の近くに配置。中高生が成長に合わせて一般図書にも目を向け、より多くの本を手にとることができます。



F グループ学習室

グループ学習室を使えば、本を読んでいる人に気兼ねせずに、話し合いながら学習することができます。また、机やホワイトボードがあるので、資料を並べたり、大きな模造紙を広げたりしてグループワークで使用することもできます。



川越主幹



G ティーンズコーナー



H 児童室



I 対面朗読室

※音声読み上げ・拡大表示ができる読書器があります。

NEW 地域交流センターに集まれ！

4 地域交流センターは、年齢や性別などに関係なく活発な交流を通じて、新たな福井市らしさを創出できるようにとの思いを込めて設置しました。

講演会や発表会など、市民が集い、学習し、交流する場として使うことができます。



J 多目的ホール



K 手前：活動室1
奥：活動室2

※活動室は、2部屋を合わせて利用することもできます。

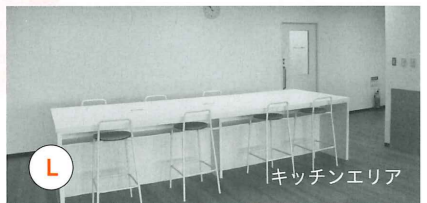

L

キッチンエリア

※机に水道とコンセントがついています。お茶を沸かしたり、水を使った学習に使ったりできます。

飲食可能なラウンジも！

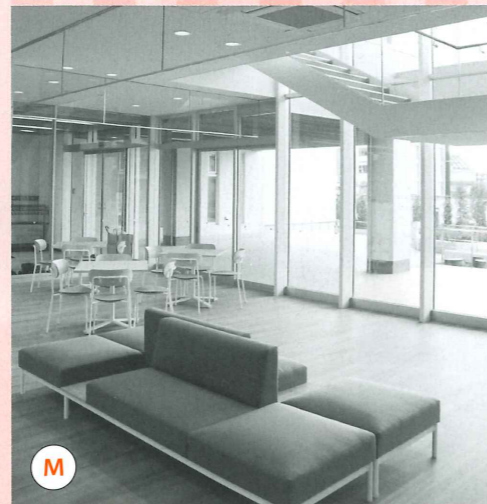

M

無料で利用できます。読書の合間の、語らいの場などにいかがでしょうか？



開館時間・利用方法

利用するには事前予約が必要です。窓口、ホームページから申し込んでください。※使用料、開館時間など、詳しくはホームページをご覧ください。



地域交流センター

リニューアルオープンを楽しみにしている地域の人に、新しくなった市立図書館への思いや考え、期待していることなどを伺いました。

地域の子どものための新しい憩いの場に

いろいろな本に挑戦して、好きな本を増やしたい

春山小学校に通う、山田健史さん、真紗子さん兄妹。兄の健史さんは『ゲゲゲの鬼太郎』などで有名な水木しげる作品などの妖怪の本、恐竜や星座などの図鑑に加え、落語の本が好き。妹の真紗子さんは、工作の本やお化け図鑑・名探偵シリーズが好きで、特に『ナツカのおばけ事件簿』シリーズ（齊藤洋著、あかね書房）をよく読むそうです。

市立図書館をととても身近に感じていて、週末や夏休みなどに足しげく通っていた2人。一時閉館のお知らせを聞いたときは、さびしかった反面、新しくなることを非常にうれしく楽しみに思ったそうです。閉館イベントのときに「壁や窓などにメッセージや絵をかいたのが、良い思い出です」と話します。



山田 健史さん (左)、真紗子さん (右)



「たくさんの中の中から気になるものを手にとって、面白ければそのまま借りるし、面白くなかったら戻すことができる」のが図書館の良いところ。「いろいろな本に触れることができるので、好きな本が増えてくるし、難しい本にも挑戦しよう」という意欲が湧いてくるそうです。「リニューアルがととても楽しみです。新しくなった図書館でも、いろんな本に挑戦してみたいです」

地域の学校の司書も期待大！

気軽に集まって、交流できる場になってほしい

市立図書館から徒歩圏内にある北陸高校・中学校で司書を務める松永景子さん。「春山小学校、明道中学校、藤島高校など、学校が集まる地域に立地しているので、自校の生徒はもちろん、近くの中学・高校生には、友達と誘い合わせて、交流の場としてぜひ使ってほしい」と話します。「中学卒業後に別々の高校に行った友達と、図書館で集まって旧交を温めるのもおすすめです」「友達同士で集まるとどうしても騒がしくなりがちですが、迷惑にならない範囲で気軽に集まって楽しく過ごしてほしい」と話します。また、生徒たちから「こんな本が読みたい」と相談があったときに図書館を案内したり、学校の図書室に新しい本を入れたいと思ったときに、蔵書を参考にしたりできるので、蔵書数が多い市立図書館が身近にある環境はととてもありがたいそうです。「時間に余裕がある人であれば、ラウンジやテラスなどいろいろな場所を移動しながら、図書館で1日過ごすこともできそうですね」



(学)北陸学園 図書司書 松永 景子 さん

リニューアルをきっかけに、今まであまり図書館になじみがなかった人にも訪れてみてほしいと話す松永さん。「図書館や図書室と聞くと、ちょっとかしこまった雰囲気を感じて、敬遠してしまう人もいるかもしれません。でも、新しくなった市立図書館は、リラックスして過ごせる空間づくりを意識しているなど感じるの、思い切っに入館してほしいです。いろいろな発見があり、図書館や本の良さを感じることができると思います」

開館情報

所在地	福井市文京2丁目7番7号	
開館時間*	火～金曜日	10:00～19:00
	土・日曜日	10:00～18:00
休館日	毎週月曜日、毎月第3日曜日、祝日、年末年始、その他特別資料整理期間	

*5/1は、13:00から開館します。

ぜひ、市立図書館にお越しください。



問合せ 市立図書館
TEL 20-5000 FAX 20-5002



リニューアルオープン



福井市図書館

CHECK

11ページの「BACK to that FUKUI」では、市立図書館の歴史を紹介しているほか、YouTubeチャンネル「ふくチャーバーch」でも、リニューアルした市立図書館を動画で紹介しています。



ふくチャーバーch

INFORMATION

●本号に掲載している情報は、4/15現在の情報です。

●最新の情報、詳しい情報は、ホームページをご覧ください。

●料金の記載のないものは無料です。

●申込欄には、①申込期間、②申込手段、③申込時に必要な情報や書類、を記載しています。

申込の記載のないものは申込不要です。申込欄③に「共通事項」と記載されているものは、以下をお知らせください。

共通事項

行事名、住所、氏名(よみがな)、年齢、電話番号

お知らせ

全国瞬時警報システム の伝達試験

市内の屋外スピーカーから一斉に放送が流れますが、訓練ですので注意してください。

とき 5/22(水) 11:00ごろ

※放送内容は、TEL 25-2914(ニッコリ、フクイン)で確認できます。

問合せ 危機管理課

TEL 20-5234

FAX 20-5235



5/12は 民生委員児童委員の日

民生委員児童委員は、子育てや介護の悩みを抱える人、高齢者、障がいのある人などの、地域の身近な相談相手です。

社会福祉協議会や福祉委員などと協力し、支援を必要とする人と行政などの関係機関をつなぐパイプ役として活動しています。

※地域を担当する民生委員児童委員、各地区の活動内容については、お問い合わせください。

問合せ 福祉政策課

TEL 20-5786

FAX 20-5708



健康診査・がん検診を 受けましょう

健康診査、がん検診の受診券を対象者に5月下旬～6月中旬に送付します。生活習慣病やがんは早期発見が大切であり、発見が遅れるほど治療が困難になるため、1年に1度は健康診査を受けることが重要です。

受診券が届いていない人で、希望する人には受診券を郵送します。Eメール(☒kenshin@city.fukui.lg.jp)で、共通事項と生年月日、受診券発行希望の旨をお知らせください。

その他

集団健診のネット予約を開始しました。健康管理センターで受診を希望する人は、ホームページから予約してください。

いずれも

問合せ 健康管理センター

TEL 28-1256

FAX 28-3747



マイナンバーカード 休日窓口の開設

とき 6/9(日) 9:00～12:00、
13:00～16:00

内容 マイナンバーカードの申請、受け取り、電子証明書の更新、暗証番号の再設定

※事前予約が必要です。

問合せ・申込先・ところ

市民課(市役所本館1階)

TEL 20-5736

FAX 20-6032



臨時休館

愛宕坂茶道美術館

5/14(火)～16(木)

《展示替えのため》

TEL・FAX 33-3933

橘曙覧記念文学館

5/21(火)、22(水)

《展示替えのため》

TEL 35-1110 FAX 33-3933



介護給付費の確認方法 が変わります

「介護給付費のお知らせ(介護給付費通知)」は、利用した介護サービスの内容や費用をお知らせするものです。

令和5年度までは年2回郵送していましたが、今年度からは希望する人へのみ郵送します。詳しくは、ホームページをご覧ください。

申込 ①随時 ②窓口、電話、FAX

問合せ・申込先

介護保険課(市役所別館2階)

TEL 20-5715

FAX 20-5766



募集

福井市技能功労者 表彰候補者募集

対象 令和6年11/1時点で、次の全てに該当する人

- ・市内に住居登録がある満45歳以上
- ・同一の職種に20年以上従事している人で、市内で5年以上就業している
- ・優れた技能を有し、後継者の育成や産業発展に貢献したと認められる

・当該技能に関して、叙勲、褒章、卓越した技能者(現代の名工)表彰、知事表彰(優秀技能者表彰、伝統的工芸優秀継承者知事表彰に限る)を受けたことがない(予定を含む)

推薦者 候補者が加入する団体など(組織が無い職種の候補者については、同一の職種に従事する人で、前述の受賞歴がある人)

※本人とその親族を除きます。

表彰 11月中旬予定

申込 ①6/14(金)まで(必着) ②窓口、郵送 ③推薦書

※推薦書はホームページからダウンロードすることができます。

問合せ・申込先 〒910-0858

福井市手寄1丁目4-1 福井市役所

しごと支援課(アオッサ5階)

TEL 20-5321 FAX 20-5323



市職員前期採用試験(1次試験)

令和7年4月採用予定の市職員の採用試験は、主に前期試験と後期試験の2回に分けて実施します。

試験日 6/16(日) 9:00～

試験会場【福井会場】福井市地域交流プラザ

【東京会場】全国町村会館(東京都千代田区)

※どちらかの会場を選ぶことができます。

申込方法 ホームページ受付

※郵送、持参での申し込みは受け付けません。

申込期間 5/7(火)～21(火)

試験案内の入手方法

ホームページからダウンロードすることができます。

市役所本館1階情報コーナー、3階職員課、各連絡所でも入手できます。

試験区分と採用予定人員

事務A 22人、土木A 7人、建築A 1人、機械A 4人、電気A 4人、農業1人、林業1人、水産1人、化学1人、社会福祉士4人、保健師4人、保育士・保育教諭7人、獣医師1人、消防士A 7人

- ・試験結果によっては、採用予定人員が変更となることがあります。
- ・複数の試験区分に申し込むことはできません。
- ・大学卒業程度(保育士・保育教諭については短大卒業程度)の学力を必要とします。
- ・障がいがある人の受験方法については配慮します。
- ・受験資格など、詳しくは試験案内またはホームページをご覧ください。
- ・後期採用試験については、8月上旬に、『広報ふくい』とホームページでお知らせします。

問合せ・申込先 職員課

TEL 20-5250 FAX 20-5733



福井市歴史ボランティア 「語り部」入会説明

とき 6/2(日) 9:30～16:00

ところ 愛宕坂茶道美術館 ほか

対象 歴史に関するガイドやイベントに、ボランティアとして積極的に参加する意欲のある人

内容 活動の説明

・福井の歴史講義、実地体験 など

申込 ①5/23(木)まで ②電話、FAX、Eメール ③共通事項

問合せ・申込先

(公財)歴史のみえるまちづくり協会

TEL・FAX 35-0855

☒ kataribe@kore.mitene.or.jp



イベント

メンタルヘルスケア セミナー

とき 6/12(水) 19:00～20:30

ところ アオッサ 研修室 601

対象 市内に住むか通勤する59歳までの働く女性

内容 カラーケアコンサルタント武藤悦子氏から、日々の忙しさや悩みに向き合い上手に対処する方法を学びます。

定員 30人(抽選)

申込 ①6/1(土)まで ②電話、FAX、ホームページ ③共通事項

問合せ・申込先 男女共同参画センター
TEL 20-1537

FAX 20-1538



弁護士住田裕子氏による 男女共同参画講演会

とき 6/22(土) 13:30～15:00

ところ アオッサ 研修室 601

内容 女性も男性も明るくいきいきと暮らすためにーこんなこと、あんなことにトライ！ー

定員 200人程度(抽選)

申込 ①6/5(木)まで ②電話、FAX、ホームページ ③共通事項(年齢は不要)

申込先 男女共同参画センター

TEL 20-1537

FAX 20-1538

男女共同参画啓発パネル展

とき 6/21(金)～24(日)

ところ アオッサ1階アトリウム

いずれも

問合せ 男女共同参画センター

TEL 20-1537

FAX 20-1538



住田裕子氏

手話通訳者・要約筆記 者を派遣します

市が主催する行事へ手話通訳者・要約筆記者の派遣を希望する人は、各行事の担当課または障がい福祉課へ連絡してください。

問合せ 障がい福祉課

TEL 20-5435 FAX 20-5407

西武福井店とのコラボ
古布をリユース

とき 6/1(土) 11:00～14:00
ところ 西武福井店8階 特設会場
内容・古布を使ったてるてる坊主づくり・SDGs すごろく
・マークから学ぶSDGsビンゴゲーム
持ち物 古布(古着、古タオルなど)
問合せ 環境政策課
TEL 20-5609
FAX 20-5754



環境講座
未来へ繋ぐSDGs

とき 6/20(木)、7/25(木)、8/22(木)、9/19(木)、11/7(木)、12/12(木)
14:00～15:30
※10月に館外学習を行います。
ところ アオッサ 研修室 601B
対象 市内に住むか勤める人
定員 30人(抽選)
申込 ①6/5(木)まで ②電話、Eメール
③共通事項
※館外学習のみ実費が必要です。
問合せ・申込先
中央公民館
TEL 20-5459
FAX 20-1538
cyuou-k@mx1.fctv.ne.jp



企画展 茶道具で楽しむ日本の文様

とき 5/17(金)～9/1(日)
9:00～17:15
※入館は16:45までです。
休館日 月曜日(祝日の場合は翌平日)
内容 古くから日本で愛されてきた文様とその意味について茶道具を通して紹介します。
展示解説
とき 6/1(土)、7/14(日)、8/25(日)
14:00～14:30
いずれも
観覧料 100円
※中学生以下、70歳以上、障がい者とその付添人は無料です。
問合せ・ところ
愛宕坂茶道美術館
TEL・FAX 33-3933



健康長寿事業
学び舎サロン

とき 6/19(木)、7/31(木)、8/28(木)、9/25(木)、10/30(木)、11/27(木)
14:00～15:30
ところ アオッサ 研修室 601 ほか
対象 市内に住むか勤める人
内容 グループワークを通じた参加者同士の交流
定員 40人(抽選)
申込 ①5/31(金)まで ②窓口、電話、Eメール ③共通事項
問合せ・申込先
中央公民館
TEL 20-5459
FAX 20-1538
cyuou-k@mx1.fctv.ne.jp



福井学基礎講座 福い
いネ!を未来へつなぐ

とき 6/15(土)、7/13(土)、8/17(土)、9/21(土)、10/19(土)、11/16(土)、12/14(土)
14:00～15:30
ところ アオッサ 研修室 601
対象 市内に住むか勤める人
内容 福井市の事象に関する学習を通して、福井の特性や魅力を見つめ直します。
定員 50人(抽選)
申込 ①5/31(金)まで ②窓口、電話、Eメール ③共通事項
※館外学習のみ実費が必要です。
問合せ・申込先
中央公民館
TEL 20-5459
FAX 20-1538
cyuou-k@mx1.fctv.ne.jp



自衛隊コンサート

とき 6/22(土) 13:30～、17:30～
※開場はそれぞれ12:30、16:30です。
ところ ハーモニーホールふくい
申込 ①5/26(日)まで ②ホームページ ③共通事項、Eメールアドレス
※当選者のみに5/31(金)までに結果をメールで送ります。詳しくは、ホームページをご覧ください。
問合せ・申込先
自衛隊福井地方協力本部
TEL・FAX 23-1910



似合うファッションがわかる顔タイプ診断

とき 6/2(日) 13:30～15:40
ところ アオッサ6階 レクリエーションルーム
対象 20、30代の独身女性
内容・顔タイプアドバイザー® 田海佑吏子氏による「顔の雰囲気から似合うファッションがわかる顔タイプ診断」
・自己肯定感アップカウンセラー久末寛子氏による「自己肯定感を高め、前向きに人生を歩む方法」
定員 20人(抽選)
申込 ①5/19(日)まで ②ホームページ
問合せ・申込先 女性活躍促進課
TEL 20-5353
FAX 20-1538



健康長寿事業
フェニックス学級

とき 6/12(木)、7/17(木)、8/27(木)、9/18(木)、10/16(木)、11/6(木)
14:00～15:30
ところ アオッサ 研修室 601 ほか
対象 市内に住むか勤める人
内容 身近な課題について学が講演形式の学習会
定員 70人(抽選)
申込 ①5/31(金)まで ②窓口、電話、Eメール ③共通事項
問合せ・申込先
中央公民館
TEL 20-5459
FAX 20-1538
cyuou-k@mx1.fctv.ne.jp



養浩館庭園
チャリティー茶会

とき 5/19(日) 10:00～15:30
※茶券の販売は15:00までです。
ところ 養浩館庭園
入席料 800円(菓子代を含む)
※家庭の日(第3日曜日)のため、入園は無料です。
入席料の一部は輪島市へ寄付されます。
問合せ 文化振興課
TEL 20-5367
FAX 20-5670



セーレンプラネット
日時計をつくろう

とき 6/8(土) 13:50～14:10
ところ ハピリン5階 エレベーター前
内容 6/10「時の記念日」に合わせて、太陽の光でできる影を使った簡単な日時計を作ります。
定員 10人(先着順)
参加費 100円(材料費)
申込 ①5/16(木)9:30から ②窓口、電話 ③共通事項
問合せ・申込先
セーレンプラネット
TEL 43-1622
FAX 43-1644



あったか塾
水引風鈴教室

とき 5/26(日) 10:00～12:00、13:00～15:00
対象 小学4年生以上(小学生は保護者同伴)
内容 水引工芸作家東野睦美氏による県産の水引を使って風鈴を作る講座です。
定員 各回20人(先着順)
受講料 1500円
申込 ①5/15(木)10:00から ②電話
問合せ・ところ・申込先
福福館(ハピリン2階)
TEL 20-2929
FAX 20-2930



古典をたのしむ美文字
レッスン

とき 6/23(日)、7/28(日)、8/25(日)
10:00～11:30
ところ 愛宕坂茶道美術館
対象 中学生以上
内容 書道講師吉水奈方子氏の指導・添削で、『伊勢物語』を題材に美しい文字を書く練習をします。
定員 16人(抽選)
受講料 900円(3回分)
申込 ①6/4(木)まで(必着) ②往復はがき、Eメール、ホームページ ③共通事項、希望する筆記具(ペンまたは筆ペン)
問合せ・申込先 〒918-8007
福井市足羽1丁目6-34
橘曙覧記念文学館
TEL 35-1110
FAX 33-3933
akemi-t@do-spot.net



自然史講座
カエルの観察会

とき 6/15(土) 10:00～12:00
ところ 大和田周辺
内容 くみクラゲ公民館館長田中俊之氏とカエルを観察します。
対象 小学4年生以上(小学生は保護者同伴)
定員 15人(抽選)
参加費 100円
申込 ①5/22(木)まで(必着) ②往復はがき ③共通事項
問合せ・申込先 〒918-8006
福井市足羽上町147 自然史博物館
TEL 35-2844
FAX 34-4460



天体観望会 月と二重星(しし座)を見よう

とき 5/18(土) 19:00～20:30
(雨天・曇天中止)
※中学生以下は保護者同伴
問合せ 自然史博物館
TEL 35-2844
FAX 34-4460



県指定無形民俗文化財
「馬鹿ばやし」

とき 5/24(金) 19:00～20:30
ところ 火産霊神社(手寄1丁目)
※駐車場はありません。公共交通機関を利用してください。
問合せ 文化財保護課
TEL 35-1015
FAX 35-1017



納期限は
5/31(金)です

軽自動車税(種別割) 全期
納税は便利な口座振替で

子どもアトリエ 透明感のある金魚を描こう

とき 6/16(日) 14:00～16:00
対象 小学1年生以上(小学3年生以下は保護者同伴)
定員 25人(抽選)
参加費 1000円
申込 ①6/6(木)まで(必着) ②往復はがき ③共通事項、学校名、学年
問合せ・申込先 〒918-8112
福井市下馬3丁目1111
市美術館
TEL 33-2990
FAX 33-3114



企画展 江戸時代の旅、曙覧の旅

とき 5/23(木)～9/23(月祝)
9:00～17:15
※入館は16:45までです。
内容 伊勢参宮の旅を記した橘曙覧の『神の薫』を通して、江戸時代の旅の様子を紹介します。
展示解説
6/8(土)、7/21(日)、8/10(土) 14:00～14:30
いずれも
観覧料 100円
※中学生以下、70歳以上、障がい者とその付添人は無料です。
問合せ・ところ 橘曙覧記念文学館
TEL 35-1110
FAX 33-3933



重文公開! 朝倉孝景・義景像

とき 5/11(土)～7/7(日)
9:00～19:00
※入館は18:30までです。
休館日 6/10(月)～13(木)
内容 一乗谷を治めた戦国大名朝倉孝景と義景の肖像画(重要文化財)を特別公開します。
観覧料 220円
※中学生以下、70歳以上、障がい者とその付添人は無料です。
問合せ・ところ 郷土歴史博物館
TEL 21-0489
FAX 21-1489



障がい者スポーツ教室

とき 5/18(土) 10:30～12:30
 ところ ちもり体育館(澁4丁目)
 対象 市内に住むか通勤・通学する人
 内容 卓球バレー、フライングディスク、車いすおにごっこ など
 持ち物 タオル、内履き、飲み物 など
 問合せ 障がい福祉課
 TEL 20-5435
 FAX 20-5407



御茸山古墳群散策と まがたま 勾玉づくり

とき 6/2(日) 9:30～12:00
 ところ 少年自然の家
 定員 30人(抽選)
 参加費 200円
 申込 ①5/22(木)まで(必着) ②往復はがき、Eメール ③共通事項、参加人数
 問合せ・申込先 〒918-8026
 福井市澁4丁目748
 文化財保護課
 TEL 35-1015 FAX 35-1017
 〓 bunka-b@city.fukui.lg.jp



昨年開催の御茸山古墳群散策の様子

電子書籍版で 「広報ふくい」を もっと手軽で便利に

- ・読みやすい文字で拡大表示
- ・英語、中国語など、9言語に翻訳
- ・音声で読み上げ(日本語+8言語に対応)
- ・最新号をプッシュ通知でお知らせ



悩みごと総合相談会

とき 6/15(土) 13:30～16:30
 (1人35分まで)
 ところ 保健所
 内容 次の専門家による対面またはオンラインでの個別相談
 ・臨床心理士(心の健康)
 ・弁護士(法律)
 ・就労支援相談員(就労)
 ・障がい者基幹相談支援センター相談員(障がい福祉)
 ・ケアマネジャー(介護)
 ・生活困窮者自立支援相談員(困窮)
 ・依存症相談員(依存症)
 ・グリーフケア(死別・喪失)
 ・保健師(健康)
 ※複数の専門家に相談できます。
 定員 各専門家につき4人まで(先着順)
 申込 ①5/15(木)から ②電話
 問合せ・申込先 地域保健課
 TEL 33-5185
 FAX 33-5473



季節の変わり湯 レモン湯

とき 5/18(土)、19(日)
 10:00～22:00
 ※受付は21:00までです。
 内容 血行促進や美肌効果、免疫力の向上が期待できるレモンの風呂で温まりませんか。
 料金・大人(中学生以上) 570円
 ・市内に住む65歳以上 400円
 ・小学生 250円
 ・未就学児(3歳以上) 200円
 問合せ・ところ
 越前水仙の里温泉 波の華
 TEL 89-7387
 FAX 89-7388



4/1の人口と世帯

人口 25万4502人
 (前月比-830)
 世帯 10万7583世帯
 (前月比+30)

ふくチャンネル 番組情報

福井ケーブルテレビ(地デジ121ch)の行政チャンネル「ふくチャンネル」では、福井市の施策や地域の情報、身近な話題などを放送しています。

番組名	内容	放送期間
いきいき情報 ふくい	新しくなった教育施設 — 市立図書館 & 学校給食センター —	5/1～31
福アワセ	お殿様気分を味わう旅 — 養浩館庭園、越前 NEW 舟盛 —	5/1～31
市役所情報局	ふくいの昔映像フィルム「明けゆく福井」	5/1～31

※放送時間や内容は、変更することがあります。詳しくは、広報プロモーション課のホームページをご覧ください。

いっぺん見てみねの～!

いきいき情報ふくい
 新しくなった教育施設
 — 市立図書館 & 学校給食センター —

新しくなった市立図書館と学校給食センターのコンセプトや見どころなどを紹介しています。より身近な場所として生まれ変わった両施設を、ぜひご覧ください!



新しくなった学校給食センターの外観

BACK to that FUKUI

あの日の福いいネ!

福井の昔の写真を、学芸員の解説を添えて紹介します。

市民に愛され親しまれてきた 市立図書館のあゆみ

福井市に初めて市立図書館ができたのは明治42年。福井藩祖結城秀康の300年祭の記念事業として、越前松平家などから寄付された書物を所蔵する図書館と付属書庫が開館したことに始まります。

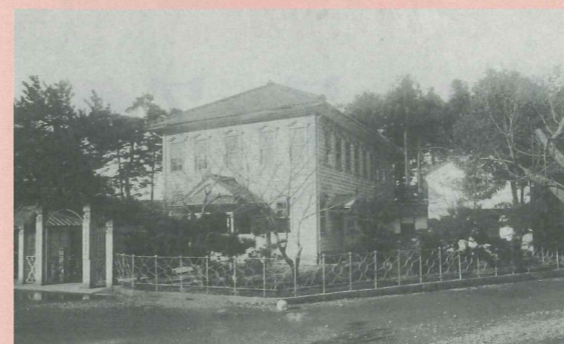

戦前、下馬門内にあった市立図書館(昭和3年)



昭和51年に新しく建てられた市立図書館で本を読む子どもたち

旧福井城下馬門内(大手3丁目付近)に建てられた本館は木造洋式2階建て、閲覧室の座席数は40席。当初の蔵書数は2万5790冊で、新聞や雑誌も備えられていたそうです。京都の図書館として学生を中心に多くの利用がありましたが、福井空襲により焼失し、蔵書も大きな被害を受け、昭和25年に廃館しました。

その後しばらく図書館不在の時代が続きますが、昭和37年に移動図書館車による活動を開始すると、多くの市民から図書館再建を望む声が高まります。そして昭和51年、現在の場所(文京2丁目)に新しい市立図書館が開館します。

長年、多くの人々に愛され、親しまれてきた市立図書館。この度、2年ぶりにリニューアルオープンします。ぜひ利用してください。

BOOK LABO

今月のテーマ
「ようこそ図書館へ」

図書館司書が本を紹介します。

「夢見る帝国図書館」

中島京子 著(文藝春秋)

東京上野に実在した帝国図書館(現在の国際子ども図書館)の史実を基に書かれた小説。のちに作家になる「わたし」は、喜和子さんという風変わりな老婦人と出会い、帝国図書館の建物を主人公にした小説を書くことを約束する。設立当初からさまざまな歴史を目撃してきた帝国図書館の物語と、この図書館に不思議な縁を持つ喜和子さんの人生が交錯する。



「図書館にまいこんだこどもの大質問」

こどもの大質問編集部 著(青春出版社)

全国の公共図書館、学校図書館、専門図書館などを利用する子どもたちから寄せられる図書に関する質問の事例集。子どもたちから寄せられる質問は、大人では思い付かないようなものばかり。一つ一つの質問から学ぶことがたくさんあり、それが解決したときの満足そうな笑顔は、図書館員にとって大事な宝物となる。調べたいことがあるときは、ぜひ図書館へ。



企画展

子どもの きもの

健やかな成長を願う

江戸時代から大正時代にかけて、越前松平家の子女が着用した子どものきものを紹介します。

観覧料 一般 220円

※中学生以下、70歳以上、障がい者とその付添人は無料です。

5/11(土)～7/7(日)

9:00～19:00 (入館は18:00まで)

※6/10～13は休館します。



紅縮緬地桜花車模様振袖
松平春嶽・勇姫長女安姫所用 個人蔵



浅葱麻地輪違小紋男児袴
幕末～明治時代
越葵文庫(当館保管)



紫縮地振袖
松平春嶽・勇姫長女安姫所用
個人蔵



浅葱色染縮緬地鶴松竹梅模様振袖
19代松平康昌夫人綾子所用 明治30年代
越葵文庫(当館保管)

ギャラリートーク

5/19(日)、6/30(日)

14:00～14:30

担当学芸員が展示解説を行います。

※観覧券が必要です。

郷土歴史博物館

TEL21-0489 FAX21-1489

